Den Weg wollen wir gehen

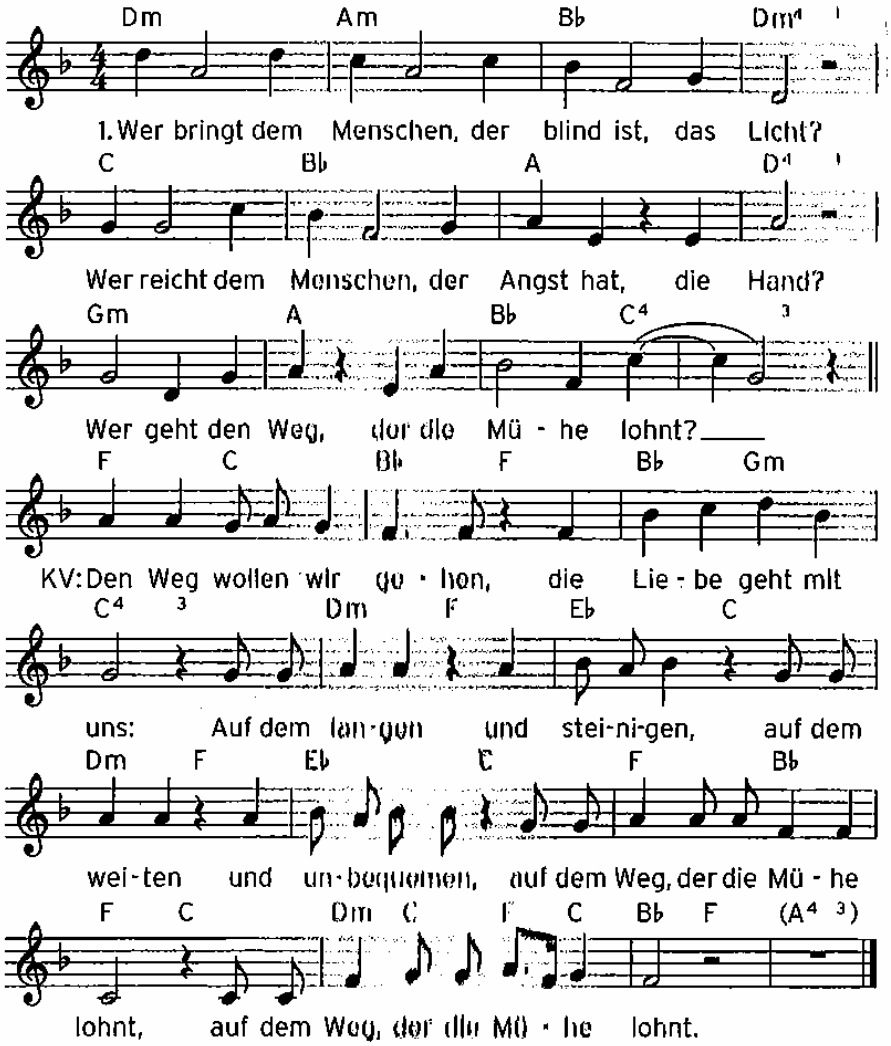

2. Wer deckt dem Menschen, der hungert, den Tisch?
Wer reicht dem Menschen, der Durst hat, den Krug?
Wer geht den Weg, der die Mühe lohnt?
Den Weg wollen wir gehen ...

3. Wer gibt dem Menschen, der zweifelt, den Mut?
Wer gibt dem Menschen, der absackt, den Halt?
Wer geht den Weg, der die Mühe lohnt?
Den Weg wollen wir gehen ...

Hans-Jürgen Netz, Oskar Gottlieb Blarr
Aus: Neue Gemeindelieder BE 809
Gustav Bosse Verlag, Kassel